



ön proje:  
**anma mekanı**

yer: ulus

proje:  
**barınmanın dönüşümü  
&  
mimarlık merkezi**

yer: maltepe

**ATILIM ÜNİVERSİTESİ | GSTMF  
MİMARLIK BÖLÜMÜ  
MMR 201 & 202 | MİMARİ TASARIM I-II  
2023-2024 güz dönemi**

**201 |** Burak Bican, Berrak Erdal, Gamze İlan, Nil Akdede

**202 |** Tuğçe Utku, Belamir Köse, Sinan Kınıkoğlu



ön proje:  
**anma mekanı**

yer: ulus

**ATILIM ÜNİVERSİTESİ | GSTMF  
MİMARLIK BÖLÜMÜ  
MMR 201 & 202 | MİMARİ TASARIM I-II  
2023-2024 güz dönemi**

**201 |** Burak Bican, Berrak Erdal, Gamze İlan, Nil Akdede

**202 |** Tuğçe Utku, Belamir Köse, Sinan Kınıkoğlu

## KONU | ANMA MEKANI

Her bir öğrencinin soyut veya somut Cumhuriyet değerlerini hatırlamak ve hatırlatmak için geçici birer temsil mekânı tasarlaması hedeflenmektedir. Bu kapsamda:

- Tasarlanan yapı, kapalı bir mekân olmak zorunda değildir.
- Belirlenen noktadaki kamusal ilişkileri ve dolaşımı gözetmek önemlidir.
- Önerilen yapısal çözümün iz düşümü 100 m<sup>2</sup> alanı geçmemelidir.
- Yapının yüksekliği / derinliği sınırlandırılmamıştır.
- Yapı tekil bir plakanın bütünlüğünü bozmadan kesme, bükme, kıvrıma, delme, eğme gibi müdahaleler biçimlendirilmesi ile oluşmalıdır.
- Yapı, kendi “tektoniği” ile ayakta kalmalıdır.
- Malzeme tercihi değerlendirme kriterlerindedir.



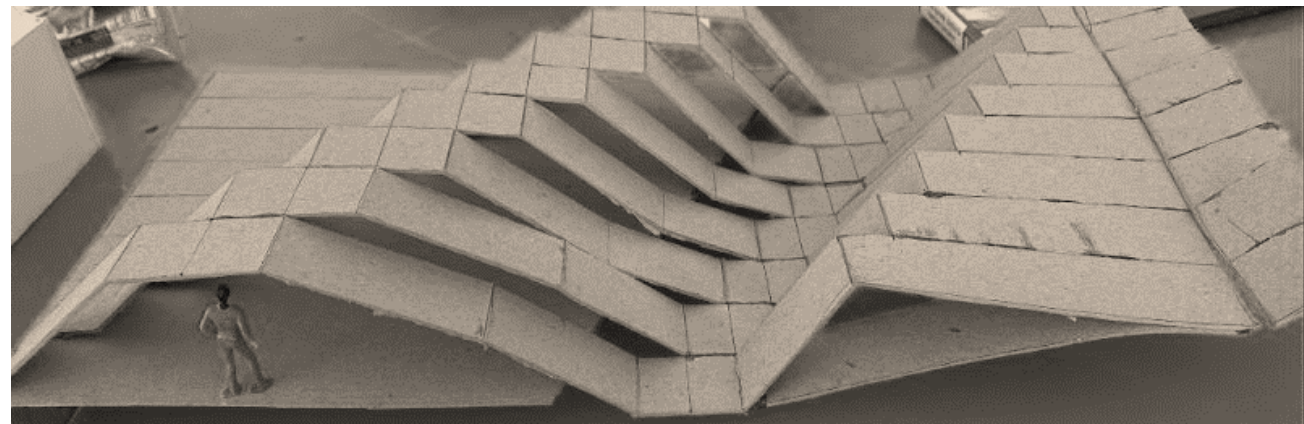
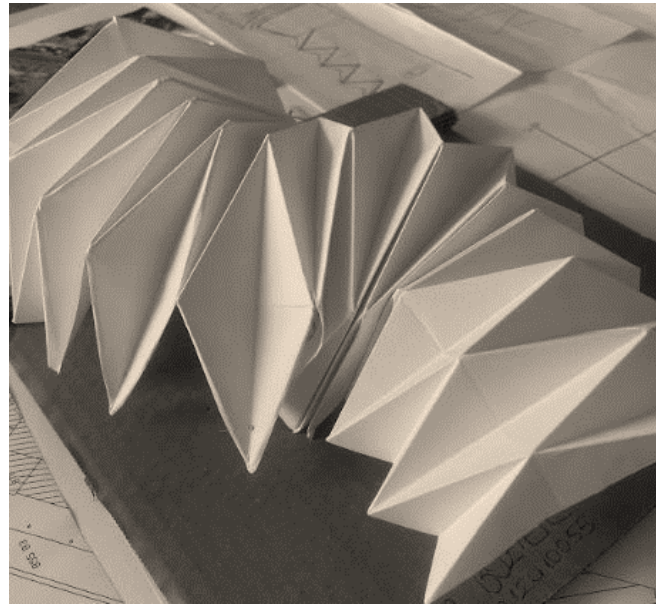
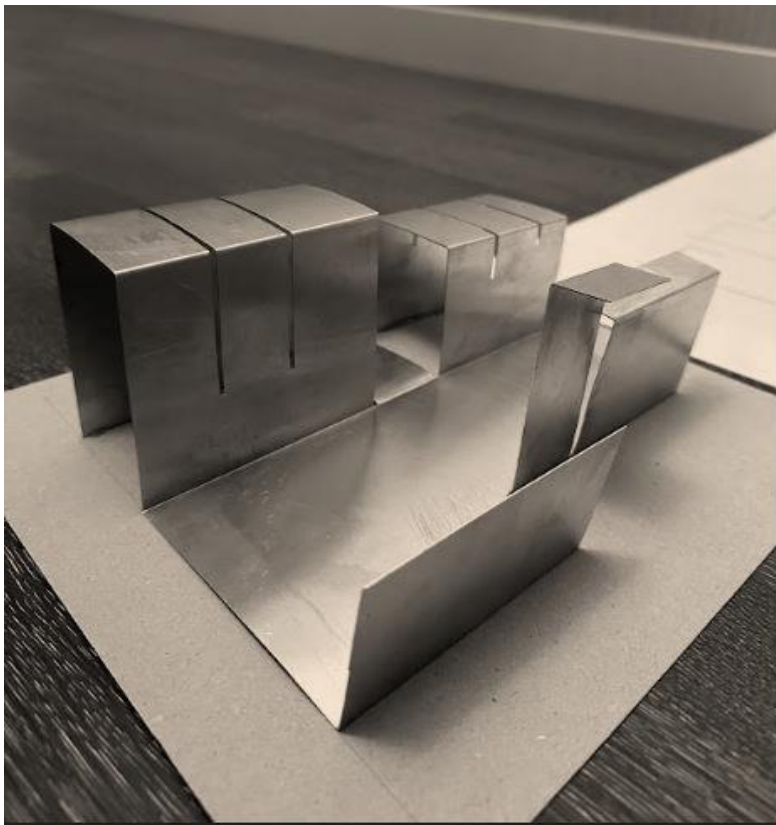
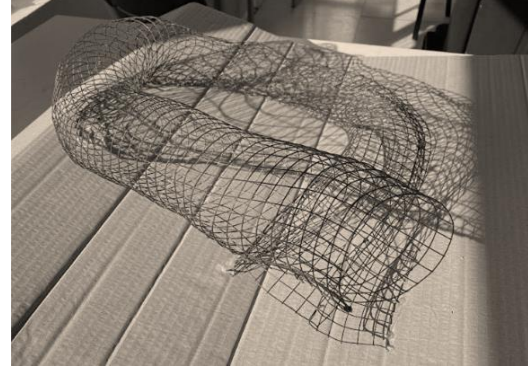
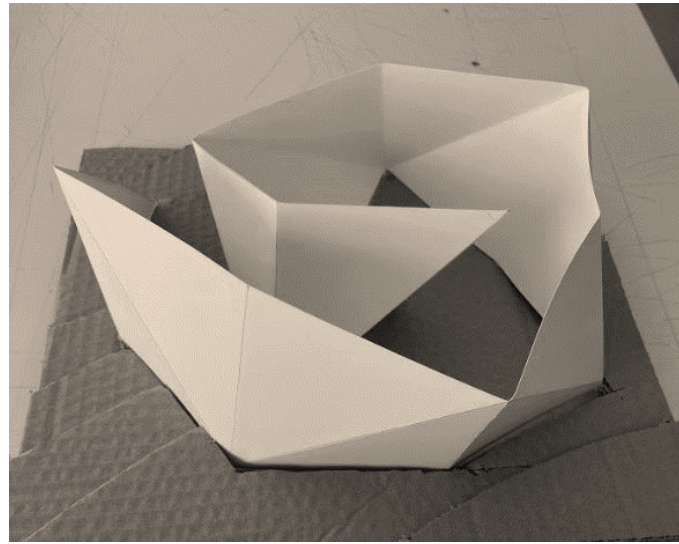
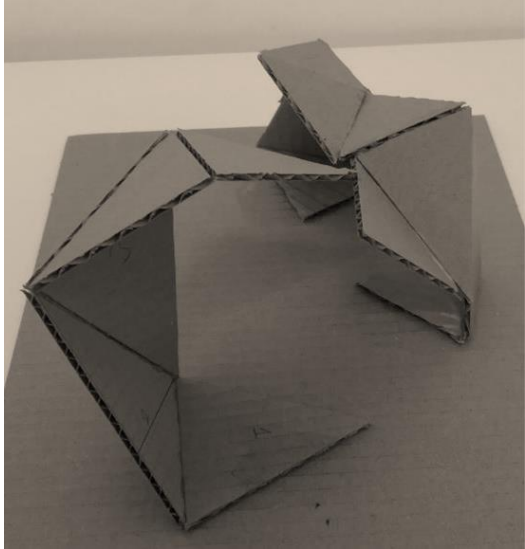

## ARAŐTIRMALAR

ön proje |

saha gezisi |

|| anma mekanı . ulus

ana proje |

saha gezisi |

|| maltepe

saha analizleri

örnek proje incelemesi





proje:  
**mimarlık merkezi**

yer: maltepe

**ATILIM ÜNİVERSİTESİ | GSTMF**  
**MİMARLIK BÖLÜMÜ**  
**MMR 201 & 202 | MİMARİ TASARIM I-II**  
**2023-2024 güz dönemi**  
**202 | Tuğçe Utku, Belamir Köse, Sinan Kınıkoğlu**

## KONU | ankara mimarlık merkezi

### 1. giriş

### 2. toplantı salonu

### 3. kalıcı sergi salonu

### 4. kafe

### 5. kütüphane

### 6. atölyeler

### 7. derslikler

### 8. yönetim birimleri

- yönetim ofisi
- toplantı odası
- sekreterlik

### 9. teknik hacimler

Isı Merkezi, Elektrik Merkezi ve Jeneratör Odası

Hidrofor +Su Depoları

Personel soyunma odası

### 10. otopark

\*Ortak çalışma alanları, dolaşım, ıslak hacim ve servis mekanları dahil Toplam: 1300m<sup>2</sup>

\*\* Senaryoya uygun olarak ek işlevler önerilebilir. Belirlenen ek işlev çözümleri dolaşım alanlarına dahil olabilecek şekilde düşünülerek tasarlanması beklenmektedir.

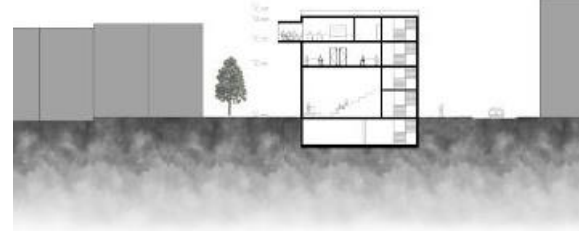
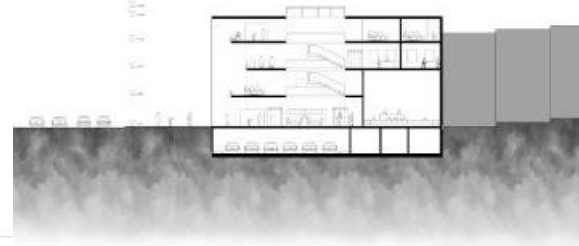
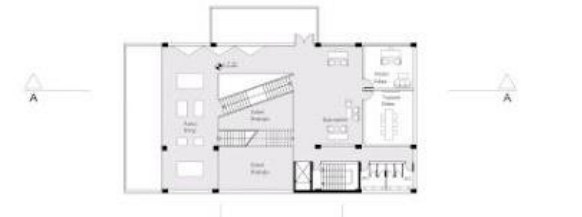
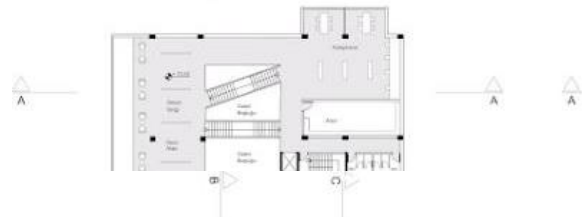
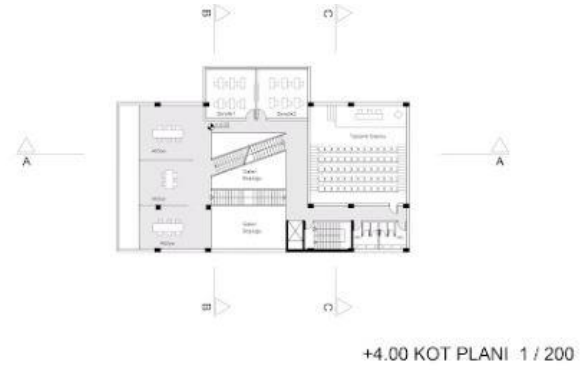
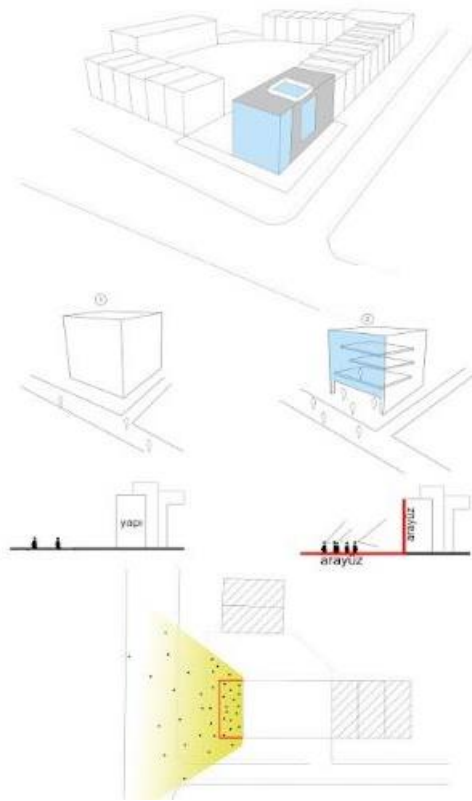



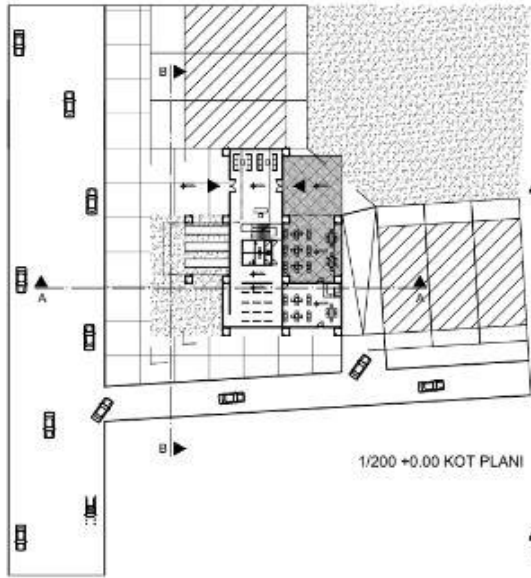
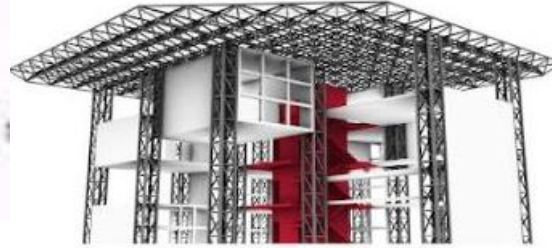
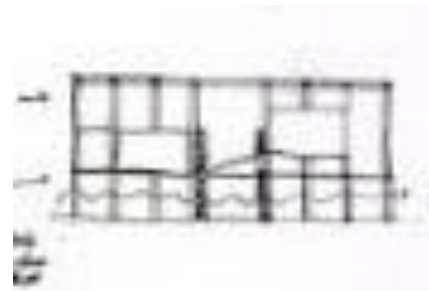

1/200 +0.00 KOT PLANI

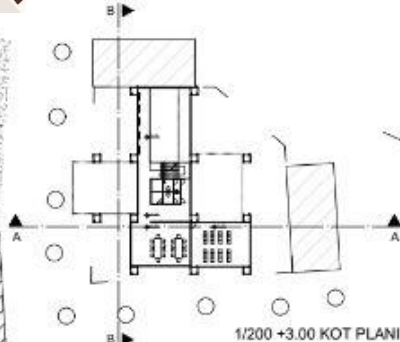

1/200 +3.00 KOT PLANI

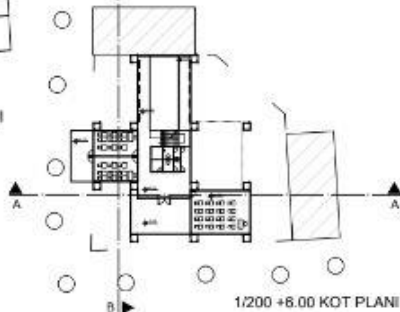

1/200 +8.00 KOT PLANI

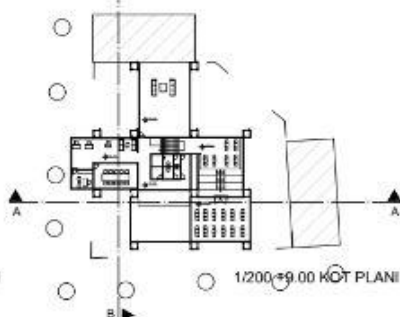

1/200 +9.00 KOT PLANI

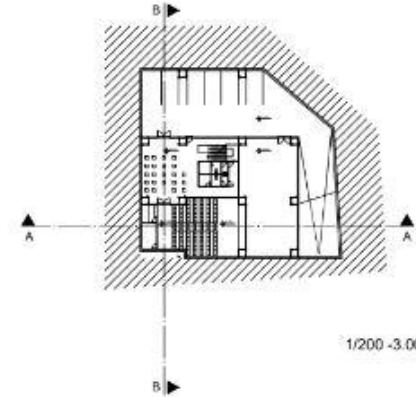

1/200 -3.00 KOT PLANI

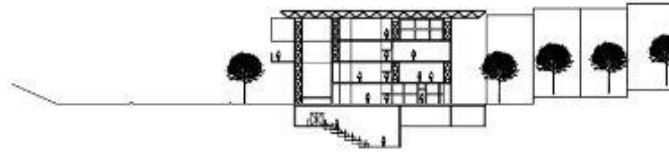

1/200 AA KESIT ÇİZİMİ

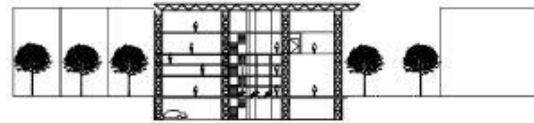

1/200 BB KESIT ÇİZİMİ



1/200 BATI CEPHE ÇİZİMİ



1/200 KUZEYDOĞU CEPHE ÇİZİMİ

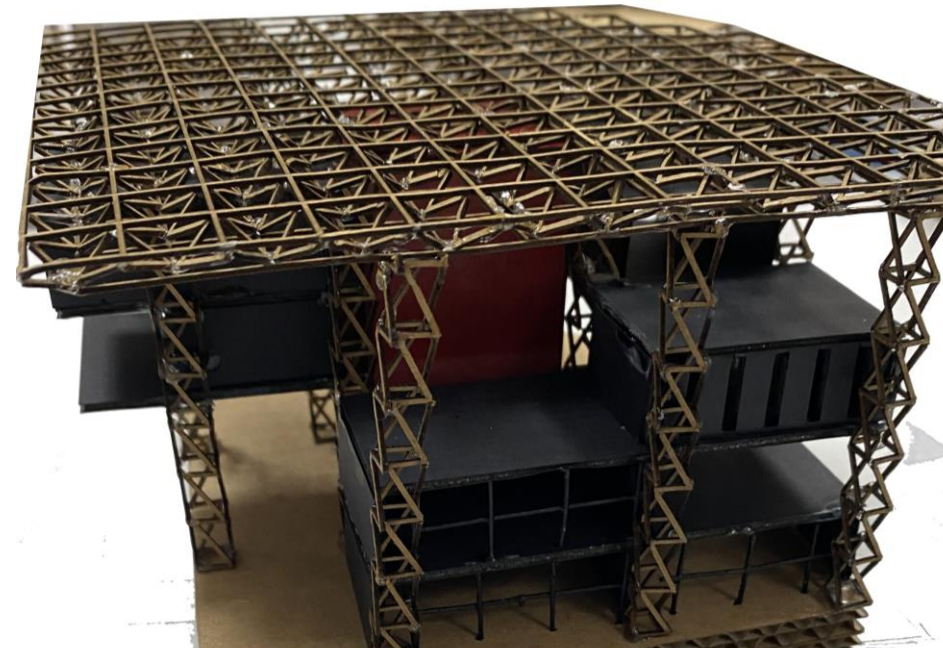
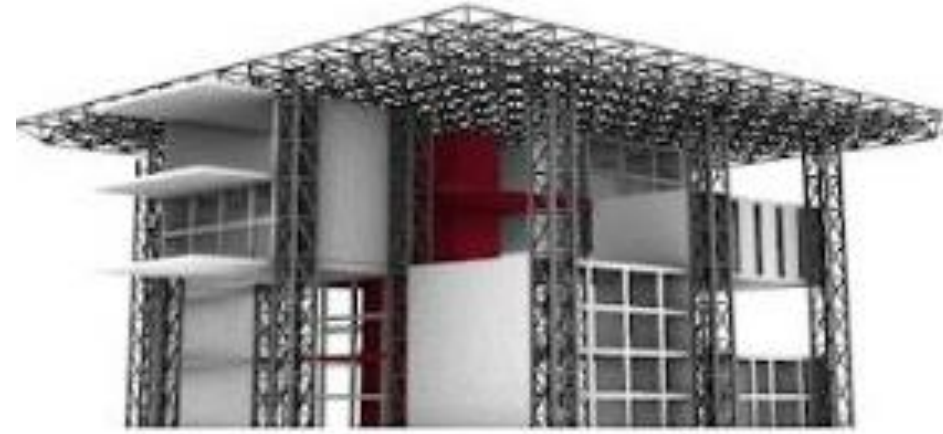

FD

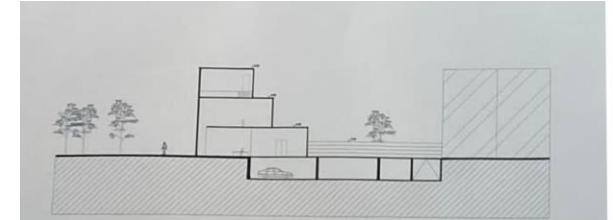
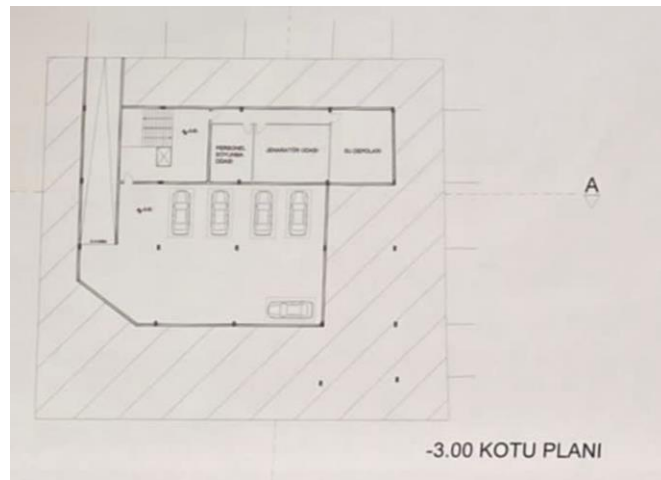
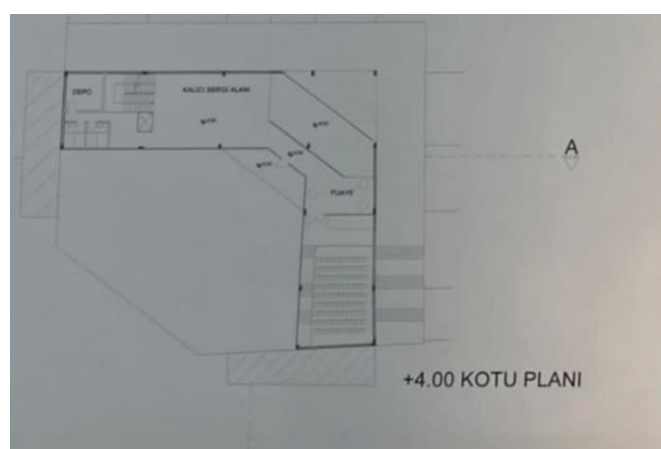
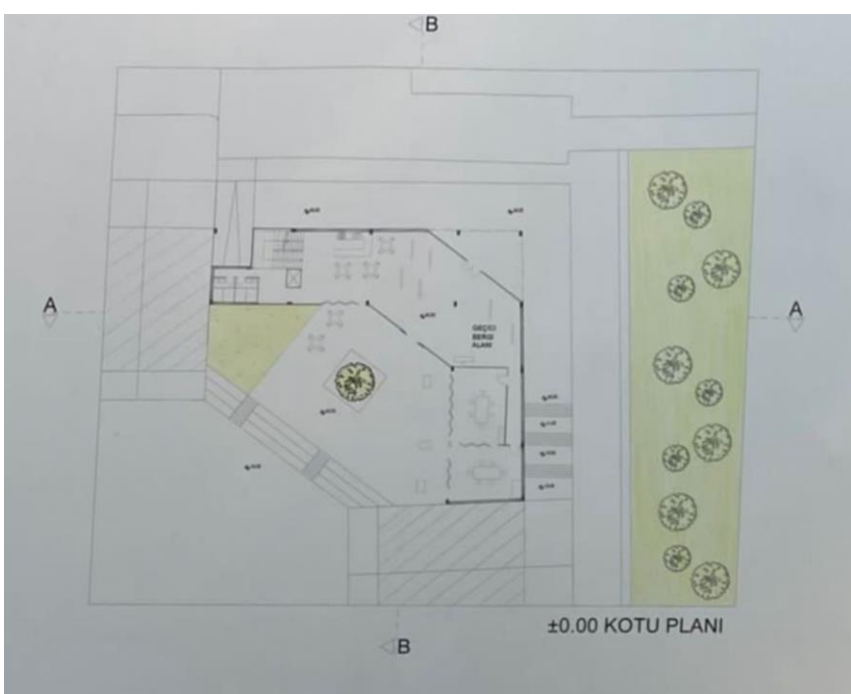

AA KESİTİ



BB KESİTİ

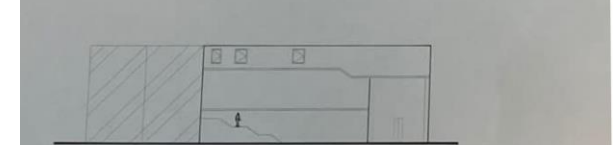

DOĞU CEPHESİ

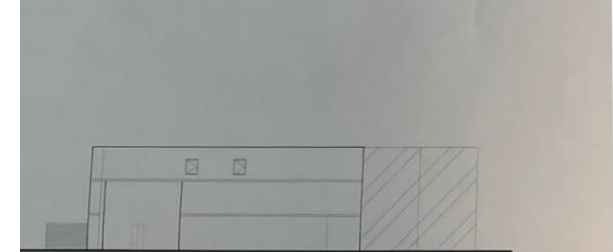

KUZAY CEPHESİ

